

**LES PALMIERS**

Vos besoins. Vos idées... Notre métier

15, PROMENADE DU CAP - 06190 ROQUEBRUNE CAP MARTIN

AFFITTI +33 (0)4 93 35 50 60 (PREMERE 1)

VENDITE +33 (0)4 93 35 50 60 (PREMERE 2)

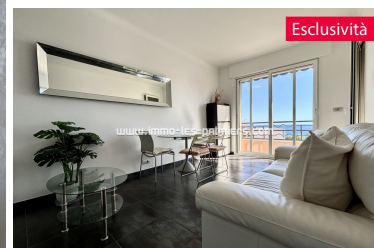
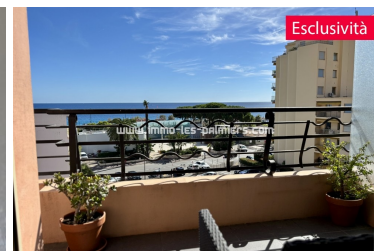
**VENDITE****107 000 €****SPESA DI AGENZIA INCLUSA****Rendita vitalizia vista mare 49 m<sup>2</sup>****ROQUEBRUNE CAP MARTIN****DESCRIZIONE PROPRIETÀ**

<b>Riferimento</b>	825
<b>Appartamento</b>	2 pièces
<b>Standing</b>	Normale
<b>Vista</b>	Mare
<b>Superf. abitabile</b>	49 m <sup>2</sup>
<b>Superf. terrazzo</b>	8,46 m <sup>2</sup>
<b>Posizione veicolo</b>	No
<b>Piano</b>	4
<b>Prestazione</b>	
<b>Riscaldamento</b>	Individuale
<b>T. riscaldamento</b>	Elettrico
<b>Cantina</b>	Si
<b>Costi</b>	1323 €
<b>T. fondiaria</b>	Non divulgato
<b>Tassa abitazione</b>	Non divulgato
<b>Acces. minorato</b>	No
<b>Esposizione</b>	Sud-est

**COMPROPRIETÀ**

<b>Numero di lotti</b>	Non divulgato
<b>Costi</b>	1323 €

**Rendita vitalizia vista mare 49 m<sup>2</sup>**

VENDITE VITALIZIO 2 PIÈCES NORMALE MARE 4ÈME PIANO

ELETTRICO ROQUEBRUNE CAP MARTIN 50M MARE SUD-EST

**DIAGNOSTICA DELLE PRESTAZIONI ENERGETICHE****VALUTAZIONE ENERGETICA D**

Alloggiamento a basso costo

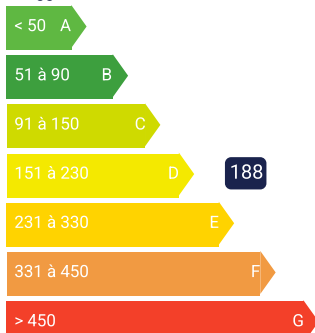
Alloggiamento ad alto consumo energetico  
kWhEP/m<sup>2</sup>.in**BILANCIO GAS A EFFETTO SERRA B**

Basse emissioni di gas serra

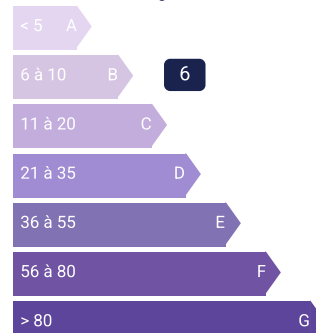
Elevate emissioni di gas serra  
kWhEP/m<sup>2</sup>.li>