

**LES PALMIERS**

Vos besoins. Vos idées... Notre métier

15, PROMENADE DU CAP - 06190 ROQUEBRUNE CAP MARTIN

AFFITTI +33 (0)4 93 35 50 60 (PREMERE 1)

VENDITE +33 (0)4 93 35 50 60 (PREMERE 2)

LOCAZIONI STAGIONALE

CONTATTATECI

SPESA DI AGENZIA INCLUSA

Bilocale quartiere Cap Martin 45 m²

ROQUEBRUNE CAP MARTIN

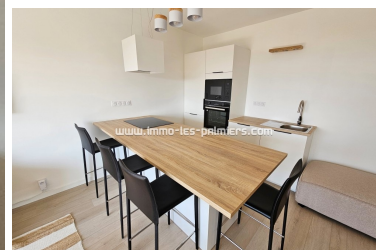
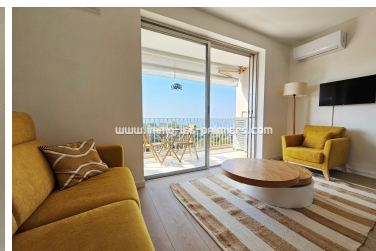

DESCRIZIONE PROPRIETÀ

| | |
|--------------------------|-------------------|
| Riferimento | 26801 |
| Appartamento | 2 pièces |
| Standing | Moderno |
| Vista | Mare |
| Distan. mare | 600 |
| Dist commercio | 300 |
| Superf. abitabile | 45 m ² |
| Superf. terrazzo | 5 m ² |
| Rivestim. adulto | 2 |
| Rivest bambino | 1 |
| Posizione veicolo | 1 |

Tipo di posizione del veicolo Parcheggio privato interno**Piano** 5**Prestazione** ,**Cantina** No**Garanzia** Obbligato.**Onorario agenzia** Incluse**Acces. minorato** No**Esposizione** Sud

Bilocale quartiere Cap Martin 45 m²

Vi offriamo in affitto per le vostre vacanze un appartamento di 2 locali all'ultimo piano vicino ai negozi sull'altopiano di Cap Martin in un residence con piscina, campo da tennis e parcheggio privato. Questo luminoso appartamento offre una connessione WIFI, aria condizionata e vista sul mare.

Un appartamento composto da ingresso, soggiorno con cucina americana, camera da letto con doccia, wc separato, terrazzo, parcheggio.

LOCAZIONI STAGIONALE APPARTAMENTO 2 PIÈCES MODERNO MARE

PARCHEGGIO PRIVATO INTERNO 5ÈME PIANO ROQUEBRUNE CAP MARTIN

600M MARE SUD

DIAGNOSTICA DELLE PRESTAZIONI ENERGETICHE

VALUTAZIONE ENERGETICA G

Alloggiamento a basso costo

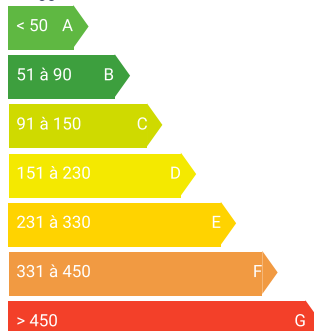
Alloggiamento ad alto consumo energetico kWhEP/m².in

BILANCIO GAS A EFFETTO SERRA G

Basse emissioni di gas serra

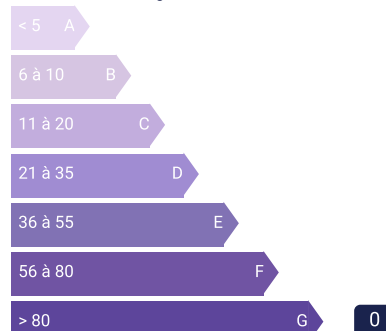
Elevate emissioni di gas serra kWhEP/m².in/li>